JÜRI GÜMNAASIUM

TERE TULEMAST!

Liina Altroff
Anne Kloren

5. mai 2022

MEIE KOOL ARVUDES

Õpilased

Klassiõpetus (1.-5. klassid) - 602

Põhikool (6.-9. klassid) - 502

Gümnaasium - 245

Kokku - 1349

Töötajad

õpetajad, tugispetsialistid,

ringijuhid, majanduspersonal

194,

s.h 9 LHP

MEIE KOOL ÜHEL SLAIDIL

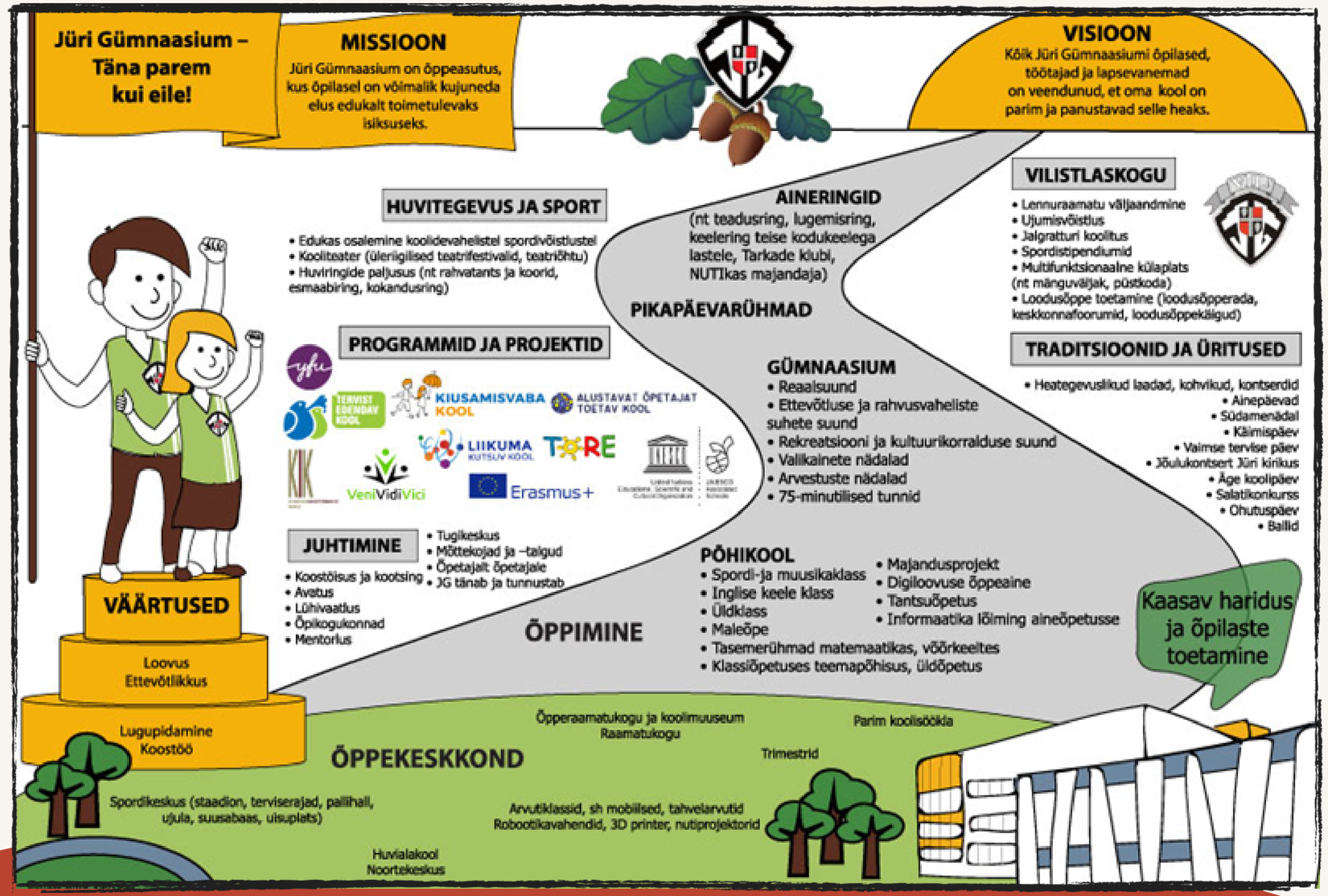

MEIE KOOLI VÄÄRTUSED

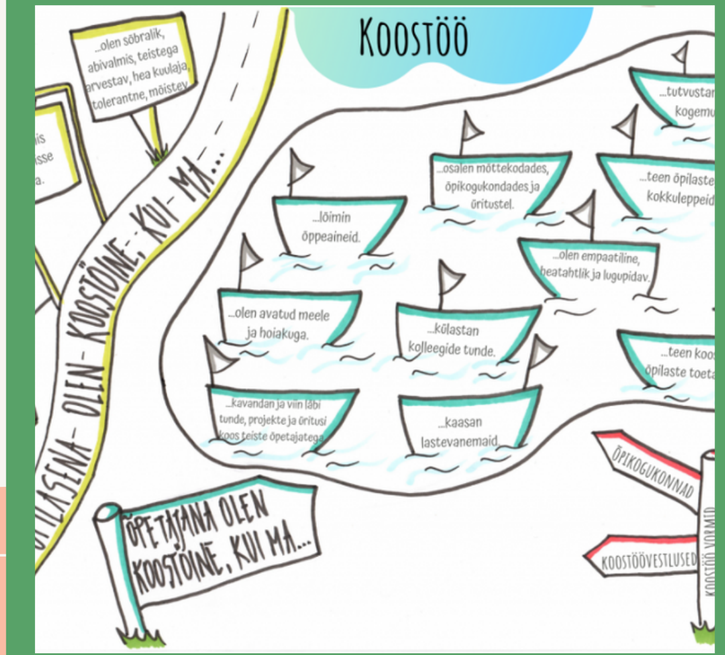

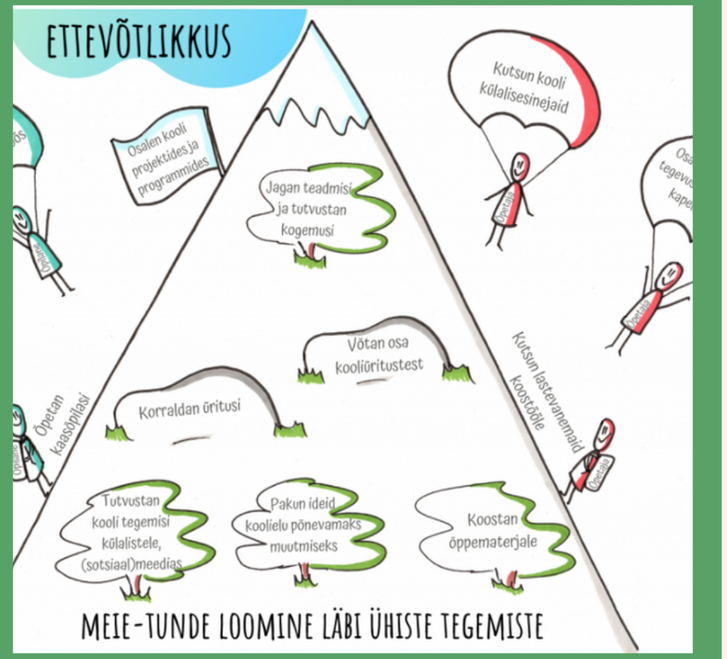

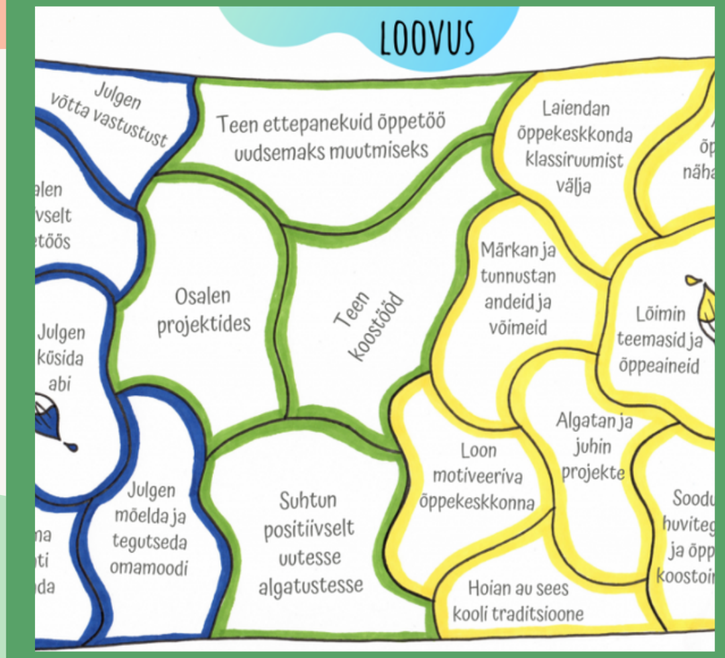

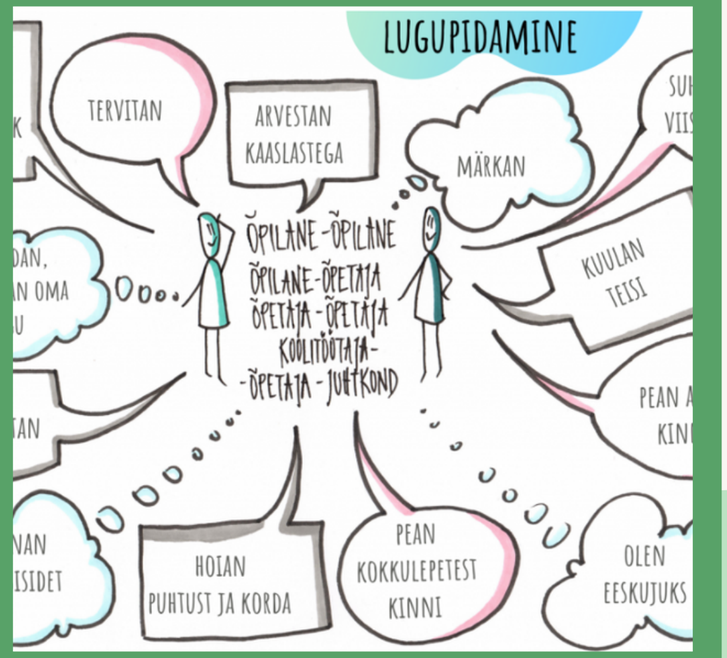

ÕPPESUUNAD

PÕHIKOOL

inglise keele klass

spordi- ja muusikaklass

üldklass

GÜMNAASIUM

reaalsuund

ettevõtluse ja rahvusvaheliste suhete suund

rekreatsiooni ja kultuurikorralduse suund

ÕPPESUUNAD

ÜLDKLASS

Loodusõpetus
Projektid

Lugemisring
Iga klassi baasil

Maleõpetus
Rühmatunnid
Eesmärgiks on pakkuda õpilasele läbi malemängu algkursuse keskkonda, milles arenevad tema kontsentreerumis-, tähelepanu-, keskendumisvõime.

ÕPPESUUNAD

SPORDI- JA MUUSIKAKLASS
=
MUUSIKA- JA SPORDIKLASS

Rõhk akadeemiliste teadmistega samaaegselt kehaliste ja muusikaliste võimete ning oskuste arendamisel

Lugemisring
Oma klassi baasil

Kehaline kasvatus
I tund nädalas ujumine ajavahemikul oktoober-aprill (suusatundide perioodil asenduvad ujumistunnid suusatamisega.

Muusika
I-II kooliastmes õpitakse nii plokkflööti kui ka väikekannelt (pillid koolilt).
Pilliõppetundides klass kahes rühmas.

Rahvatants

Ootus kodule:
õpilase osalemine kas spordiga või muusikaga seotud huvitegevuses

ÕPPESUUNAD

INGLISE KEELE KLASS

Inglise keel alates I klassist

Keelehuviga laps - keeleliste osaoskuste areng, raamatute lugemine
Muusikas lisaks eestikeelsele ka ingliskeelne lauluvara.
Inimeseõpetuses eesti ja inglise keele lõiming teemapõhiste projektidena.

Eesti keeles vabalugemise maht suurem

Õppetegevused eeldavad, et laps oskab kooli tulles lugeda ja saab aru eakohasest tekstist.
Kiiremas tempos hakatakse õppima kirjatähti: II trimestrist alustatakse tööd inglise keele tundides õppematerjalidega, mille tekstid on kirjatähtedes.

ÕPPESUUNAD

VÄIKEKLASSID

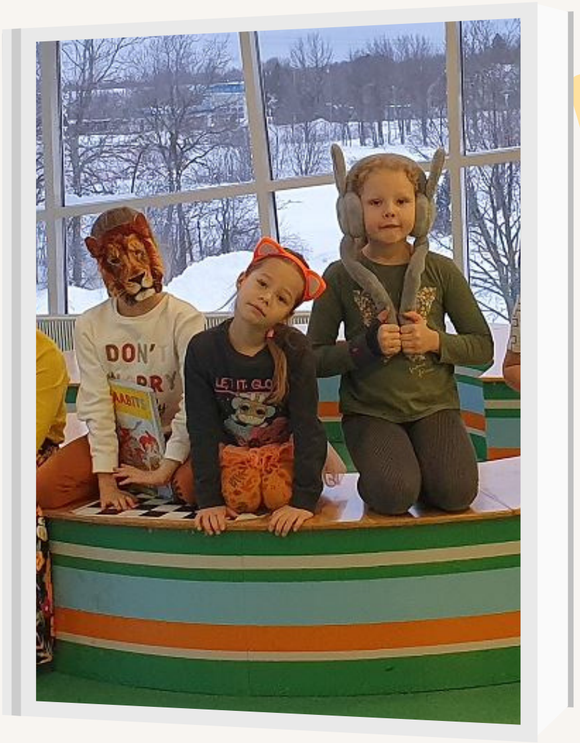

Rajaleidja otsus

Igal õpilasel oma tunniplaan

Lähtumine üldklassi tunnijaotusplaanist

ÕPPESUUNAD

KÕIK ÕPPESUUNAD
I kooliaste

Eesti keel
Matemaatika

Majandusõppe projekt 2. klassis

Valikaine 3. klassis

Klassipõhine pikapäevarühm

Informaatika lõiming

Robootika

Õpioskuste õppimine:
I klassi II poolaasta
III klassi I poolaasta

ARNO

TAOTLUSED

Kõik lisad ARNO keskkonda 10.juuniks

LISAD

Hetkel kõikidel kinnitus 1.a klassi

- sisseastuja isikut tõendava dokumendi (selle puudumisel sünnitunnistuse või -tõendi) koopia;
- väljavõte õpilase tervisekaardist;
- foto õpilaspileti jaoks;
- koolivälise nõustamismeeskonna otsus selle olemasolul;
- koolivalmiduskaart selle olemasolul.

ELIIS

OLEN NÕUS, ET KOOLIVALMIDUSKAART KÜSITAKSE ELIISIST:
EI - 5

ARNO

ANDMED

TAOTLUSED

- On oluline, et taotlusel on kirjas küsitud andmed – need andmed tulenevad seadusandlusest ja on vajalikud õpilasraamatu täitmiseks:
  - Sünnikoht
  - Kodune keel / kodused keeled
    - eesti, eesti/vene, vene, eesti/läti
  - Kust asub õppima (lasteaed, kodunt)

ARNO

TAOTLUSED

Anult positiivne

AVALIKUSTAMINE

Kool lähtub otsusest, mille olete taotlusele märkinud:

- Õpilase nime avalikustamine (kooli koduleht, sotsiaalmeedia, Rae Sõnumid).
  - EI - 12 (kas ka klasside nimekiri?)
- Õpilase pildi ja video avalikustamine (kooli koduleht, sotsiaalmeedia, Rae Sõnumid).
  - EI - 16
- Õpilase töö (kirjutis, kunstiteos, multimeediumipõhine teos) avalikustamiseks kooli näitustel, kodulehel, sotsiaalmeedias, õpilastööde kogumikus.
  - EI - 8

ARNO

TAOTLUSED

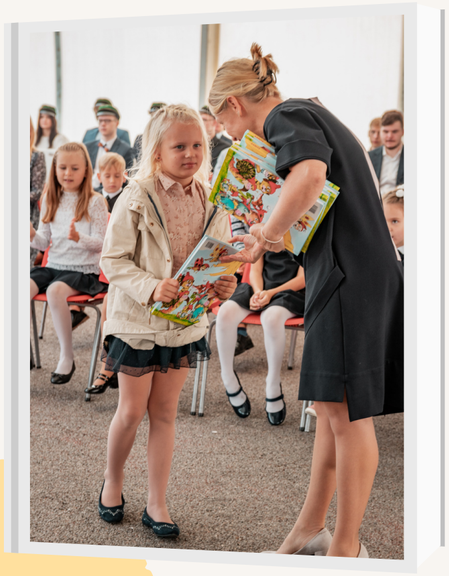

LISAINFO TAOTLUSEL

Saate soovi korral märkida, näiteks:

- sõbraga samasse klassi;
- oluline – mitte üle 1-2 sõbra!
- klassijuhataja soov.

Lisainfo märkida taotlusele hiljemalt 10. juunil

Võimalusel arvestatakse klasside komplekteerimisel taotlusele märgitud soove.

Kui Te ei saa ARNO keskkonnas taotlusele lisainfot juurde märkida, siis saatke lisainfo klassiõpetuse õppedirektorile hiljemalt 10. juunil:

klassiopetus@jyri.edu.ee

1 KLASSIDE ÕPETAJAD

SANDRA AUSMEES

MIRJE HAGUR

SIIRI JOAMETS

TERJE PAPP

HEIDY SIIRAK

MONIKA PIIL

???

MADLI KÄÄMER-ZIRK

KATSED

Sildid viitavad

13. juuni

Inglise keele klass

Keele osaoskusi mõõtvad ülesanded:

- kuulamine;
- lugemine (s.h teksti mõistmine);
- kirjutamine.

Lisaks:

- arvutamine;
- loogika;
- lühiajaline mälu.

9.00

Spordi- ja muusikaklass

Muusika

- laulmine,
- rütm,
- kuulamine.

Liikumisülesanded

- tasakaal,
- koordinatsioon.

Valida kellaaeg

KATSED

13. juuni

Osalemine mõlemas -

pärast inglise keele klassi tööd spordi- ja muusikaklassi ülesanded

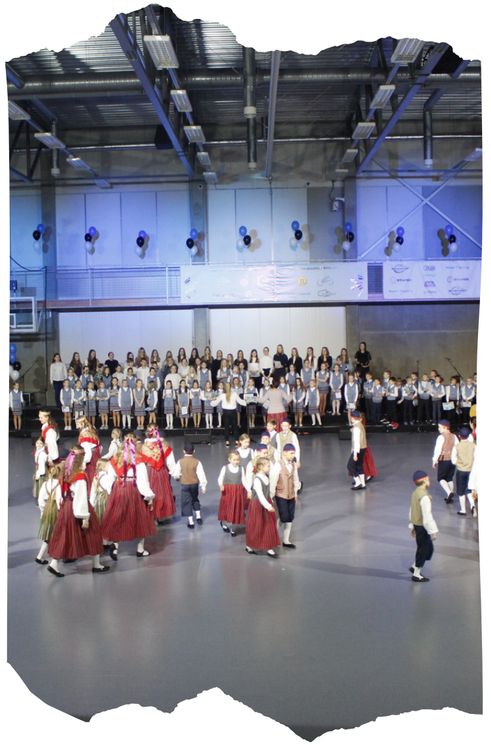

Valida ajaks 10.30

Registreerimine lõpeb 6. juunil

1 KLASSIDE NIMEKIRJAD AVALIKUSTAME KOOLI KODULEHEL 23. JUUNIKS

HETKEL OLULINE

ÕPILASPÄEVIK

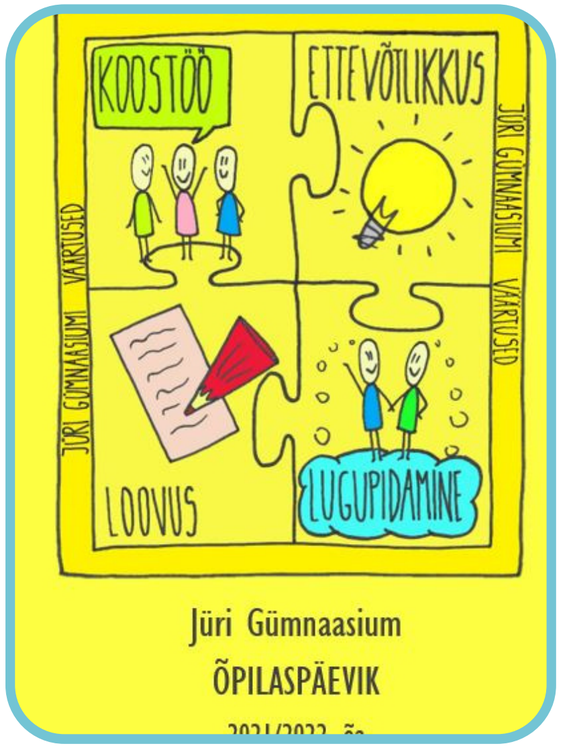

- Meie oma kooli I. klassi õpilase päevik: osa õppetööst – oluline, et lapsel on meie kooli päevik.
- Päeviku taotlus: kooli kodulehel: Üldinfo > Taotlused > Õpilaspäevik
- I. klassi õpilase päeviku hind on 3.20 (päeviku hinna on kehtestanud Rae Vallavalitsus).
- Arve esitab õppeaasta alguses Rae valla Rahandusamet Teie poolt esitatud e-maili aadressile.
- Päeviku saab õpilane kätte 1. septembril klassijuhataja käest.

RAE HUVIALAKOOL

Kunstiosakond:
1. klasside eelklass 1 kord nädalas
meisterdamine 1 kord nädalas

Muusikaosakond:
vastuvõtuks katsed 8. juunil Jüris,
9. juunil Järvekülas

Spordiosakond:
male, korvpall, jalgpall, võrkpall, kergejõustik
treeningud 2 korda nädalas

JÜRI

RAE HUVIALAKOOL

Info kodulehel http://huvikool.rae.ee/

Taotluste esitamine ARNO süsteemis, otsetee meie kodulehelt, nupp „Liitu meiega”

ÕPE ON TASULINE

JÜRI

KOOSTÖÖ

Ole oma lapsele kättesaadav.

Kuula, mida lapsel on rääkida oma koolipäeva kohta.

Tunnustus ja kiitus!

Rõõmusta koos lapsega kooli alguse üle.

Muuda esimene koolipäev tähtsaks sündmuseks.

Ole õpetajale partneriks.

Usalda.

11. MAI

8.45

LAHTISTE USTE PÄEV

Hommikupuder

Õppetunnis osalemine

Mida oleme õppinud I. klassis – I. klasside õpilased

Ühismängud – TORE õpilased

Tuttavaks koolimajaga – I. klasside õpilased

25. AUGUST

15.00

TERE TULEMAST!-PÄRASTLÕUNA

Õppetöö korraldus

Õppepäeva ülesehitus

s.h sport

Aine- ja huviringid

Projektid-programmid

Tugikeskus

Söökla

Klassikoosolekud

1. september

INFO KOOLI KODULEHEL

Kooli vastuvõtt

Teabematerjal koolivalmidusest ja õppimisest Jüri Gümnaasiumis

Meelespea I. klassi lastevanematele (selles dokumendis kirjas ka vajalikud õppevahendid)

Lisanduvad tänased slaidid

VAJADUSEL KÜSIMUSED-LISAINFO

klassiopetus@jyri.edu.ee

5551 5648

Klassiõpetuse õppejuht Anne Kloren

SOOVIME JA OOTAME TEGUSAT KOOSTÖÖD